

CONGRESSO NAZIONALE
**Dalla PMA omologa
all'eterologa**
Orientamento clinico della coppia in Italia

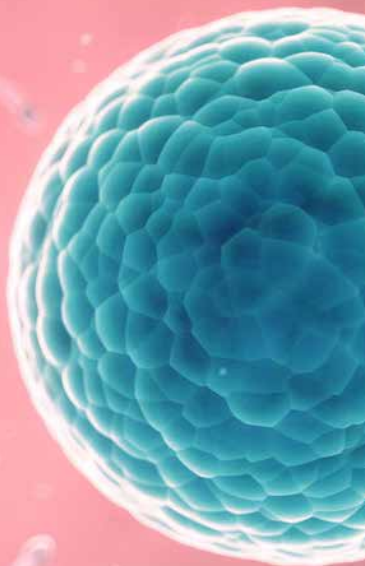

SEGRETERIA SCIENTIFICA



ALMA RES

www.almares.it segreteria@almares.it



CERMER

www.cermer.it info.cermer@gmail.com

SEGRETERIA ORGANIZZATIVA

P.R. e Communication S.r.l.

Vocabolo Cugnetto snc

02046 Magliano Sabina (RI)

Tel. 0744/919581 - Fax 0744/921501

info@precommunication.com

PROVIDER ECM

4Educational S.r.l.

Via R. Venuti, 73 - 00162 Roma

Tel. 06/97605630

capriotti@4educational.it

CON IL PATROCINIO DI



Società Italiana
Riproduzione Umana



Associazione Ginecologi
Consultoriali

SPONSOR

MERCK

FERRING
FARMACEUTICI

CEIFER
BIOBANCO

COOK
MEDICAL

TEVA Women's Health

IBSA PMA
La scelta naturale

origio

BioCare
EUROPE

CONGRESSO NAZIONALE

**Dalla PMA omologa
all'eterologa**

Orientamento clinico della coppia in Italia

Roma - 6 Ottobre 2017

Centro Congressi
Roma Eventi Piazza di Spagna
via Alibert 5/a

Presidenti
Pasquale Bilotta - Franco Lisi

*Nr. 6 crediti ECM per Medici Specialisti in Ginecologia
e Ostetricia, Endocrinologia, Urologia, Medicina Generale,
Biologi e Ostetrici/che.*

Il corso è gratuito e riservato ad un massimo di 100 partecipanti

P.R. e Communication S.r.l.
Vocabolo Cugnetto s.n.c.
02046 Magliano Sabina (RI)



Programma

8,30 **Introduzione al congresso**
8,45 **Pasquale Bilotta, Franco Lisi**

1ª SESSIONE

Moderatori: **Cesare Aragona, Pasquale Bilotta**

8,45 **Nuovi LEA e fecondazione eterologa**
9,05 **Antonino Guglielmino**

9,05 **Le battaglie giuridiche per i diritti delle coppie**
9,25 **Filomena Gallo**

9,25 **Il Redox Energy Test: una nuova tecnica per la valutazione biochimica della qualità del LS nell'infertilità maschile**
10,05 **Giuseppe Lazzarino, Barbara Tavazzi**

10,05 **Markers ossidativi ed integrità morfo-funzionale dello spermatozoo. Ruolo degli antiossidanti**
10,25 **Marcello Amodei**

10,25 **DISCUSSIONE**
10,45

10,45 **COFFEE BREAK**
11,15

2ª SESSIONE

Moderatori: **Daila Iacomino, Walter Bielli**

11,15 **Lo sviluppo embrionale in pazienti affette da endometriosi; quale tecnica di inseminazione?**
11,35 **Ilaria Listorti**

11,35 **Endometriosi: tra criopreservazione degli ovociti e ovodonazione**
11,55 **Piero Carfagna**

11,55 **La vitrificazione di ovociti ed embrioni; come aumentare le percentuali di successo di un programma di PMA**
12,15 **Luigi Muzii**

12,15 **DISCUSSIONE**
12,35

12,35 **TAVOLA ROTONDA Il futuro della fecondazione eterologa in Italia**
13,30 **Coordina: Maria Paola Costantini, Teresa Ingrosso, Maria Giuseppina Picconeri, Valentina Berlinghieri, Manuela Steffè**

13,30 **LUNCH**
14,30

3ª SESSIONE

Moderatori: **Pasquale Bilotta, Antonino Costantino**

14,25 **La determinazione dell' ormone antimulleriano (AMH): attuali aspetti metodologici e clinici**
14,45 **Cesare Aragona**

14,45 **Candidate all'ovodonazione**
15,05 **Giuseppe Nicodemo**

15,05 **La circolazione europea dei gameti**
15,25 **Rosella Lisi, Roberta Poverini**

15,25 **La preparazione endometriale, cicli spontanei o farmacologici**
15,45 **Talia Capozzolo**

15,45 **L'esperienza italiana vista attraverso l'ISS**
16,05 **Giulia Scaravelli**

16,05 **DISCUSSIONE**
16,25

16,25 **Conclusioni**
16,45 **Pasquale Bilotta - Franco Lisi**

CONGRESSO NAZIONALE

Dalla PMA omologa all'eterologa

Orientamento clinico della coppia in Italia

Nome e cognome

Qualifica professionale

Istituto

Reparto

Via

Città Prov. Cap

Cod. Fisc.

Tel. Fax

E-mail

Da inviare per fax al numero **0744/921501** o per e-mail all'indirizzo: **info@precommunication.com**

Autorizzo il trattamento dei miei dati personali ai sensi del D.Lgs 30/06/2003 n.196 sulla privacy. I dati non saranno né diffusi, né comunicati a soggetti diversi da quelli che concorrono alla prestazione dei servizi richiesti.

Data Firma

